Da: puglia@flcgil.it
Oggetto: Sciopero generale 14 dicembre: locandina e motivazioni
Data: 09/12/2022 08:00:46

Gentile Dirigente,
come comunicato dall'Usr Puglia in data 7/12/2022, è stato proclamato uno sciopero generale da Cgil - Flc Puglia per il giorno 14 dicembre p.v..

Inviamo, in allegato alla presente, la locandina della relativa manifestazione regionale che si terrà a Bari in concomitanza dello sciopero e la locandina della Flc Cgil nazionale sulle motivazioni relative alla mobilitazione con di preghiera di affissione all'albo sindacale per la diffusione tra lavoratrici e lavoratori della Sua scuola.

RingraziandoLa anticipatamente per la disponibilità,
Le porgiamo cordiali saluti.
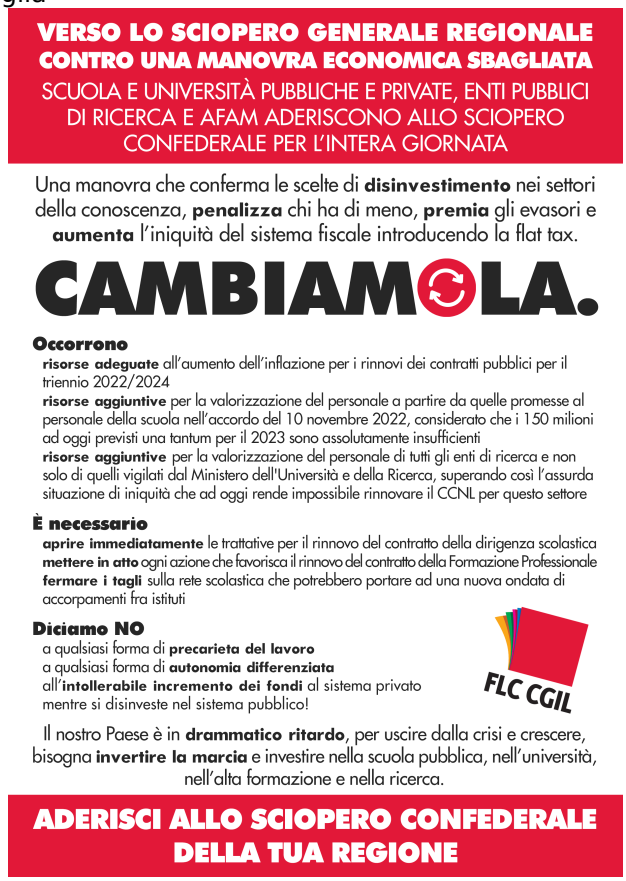
F.to
Claudio Menga, Segretario Generale Flc Cgil Puglia